Outlook - Exchange Online

Archivage

BANQUE DE FRANCE

EUROSYSTÈME

DGSI

DIGITAL EdT Environnement de Travail

01

Télécharger et Fermer ses archives antérieures à 2025

TÉLÉCHARGEZ SES ARCHIVES (1/2)

Pour consulter vos archives, **veillez à vous positionner dans votre boite personnelle** (les BAL communes seront disponibles prochainement)

1 Cliquez sur le menu **Mes archives**

2 Vous trouvez les archives de vos 5 dernières années*. Cliquez sur l'année que vous souhaitez télécharger.

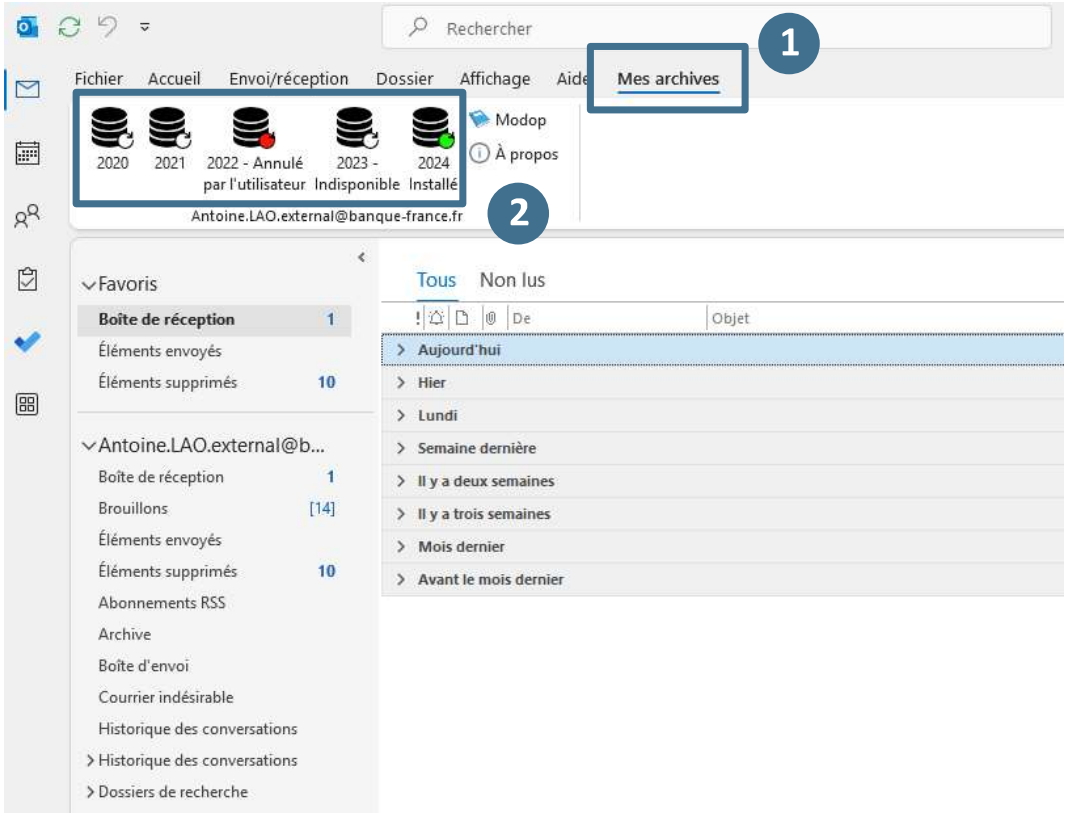

Voici les différents **statuts** disponibles :

2016 - Indisponible

Aucun mail archivé datant de cette année

2024 Installé

Mails archivés téléchargés et accessibles dans Outlook

2022 - Annulé par l'utilisateur

Annulation du téléchargement de l'archive. <u>Vous devez le relancer en cliquant dessus.</u>

2023 - Disponible

Archive fermée dans Outlook

⚠️ *Certains utilisateurs dont l'ACPR ont une durée de rétention de 10 ans.*

TÉLÉCHARGEZ SES ARCHIVES (2/2)

3

Une fois l'année sélectionnée, une fenêtre s'affiche en bas à droite de votre écran pour lancer le téléchargement de l'archive.

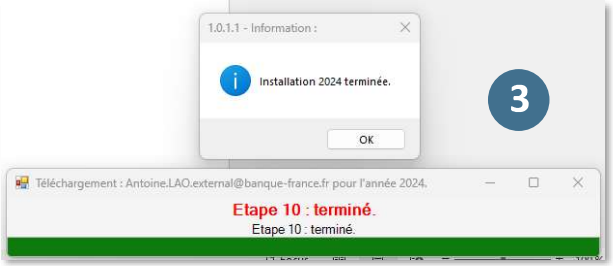

Votre archive s'ajoute à votre boite avec comme nomenclature : **[Matricule]_[Année]**

4

Vous pouvez désormais accéder à vos mails archivés !

⚠️ *Nous vous recommandons de ne pas modifier vos archives, car aucune sauvegarde n'est effectuée sur ces données.*

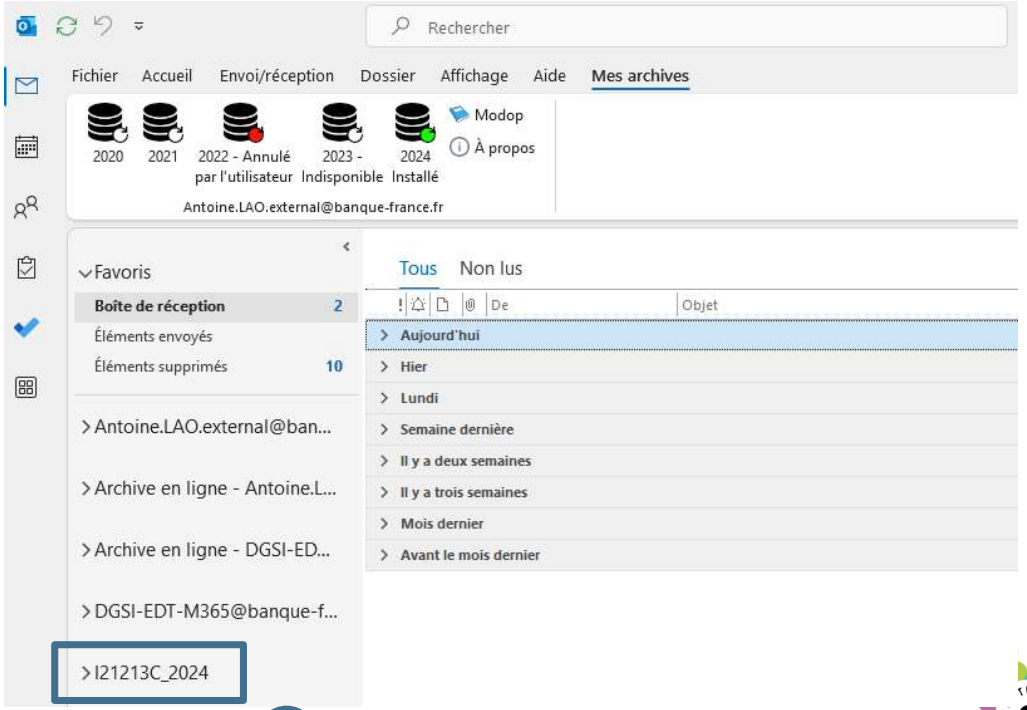

4

BANQUE DE FRANCE
EUROSYSTÈME

EdT Environnement de Travail

FERMER UNE ARCHIVE DANS OUTLOOK

Vous pouvez ajouter **jusqu'à 15 archives (BAL personnelles + BAL communes cumulées)** dans Outlook. Pour en fermer une, faites un clic droit sur l'archive concernée puis sélectionnez ***Fermer [nom de l'archive]***

Votre archive apparaitra maintenant de cette manière, il vous suffira de cliquer à nouveau dessus si vous souhaitez l'ajouter.

Vous aurez ainsi le choix d'ouvrir l'archive si elle est encore sur votre poste ou la télécharger à nouveau le cas échéant

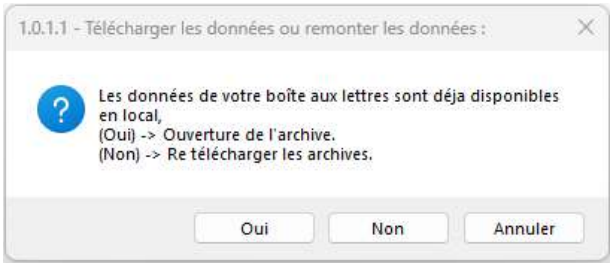

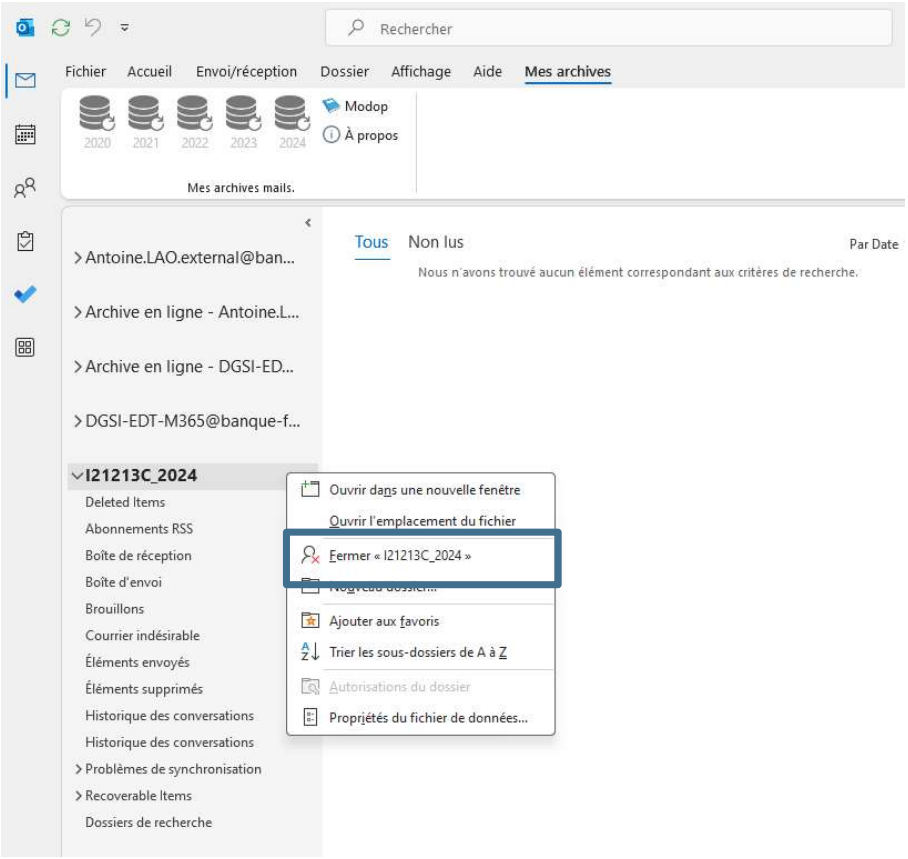

BANQUE DE FRANCE
EUROSYSTÈME

DGSI

DIGITAL EdT Environnement de Travail

02 Accédez au guide utilisateur

Accédez au Guide Utilisateur

1. Cliquez sur le menu **Mes archives**

2. Vous pouvez à tout moment retrouver le guide utilisateur en cliquant sur **Modop**

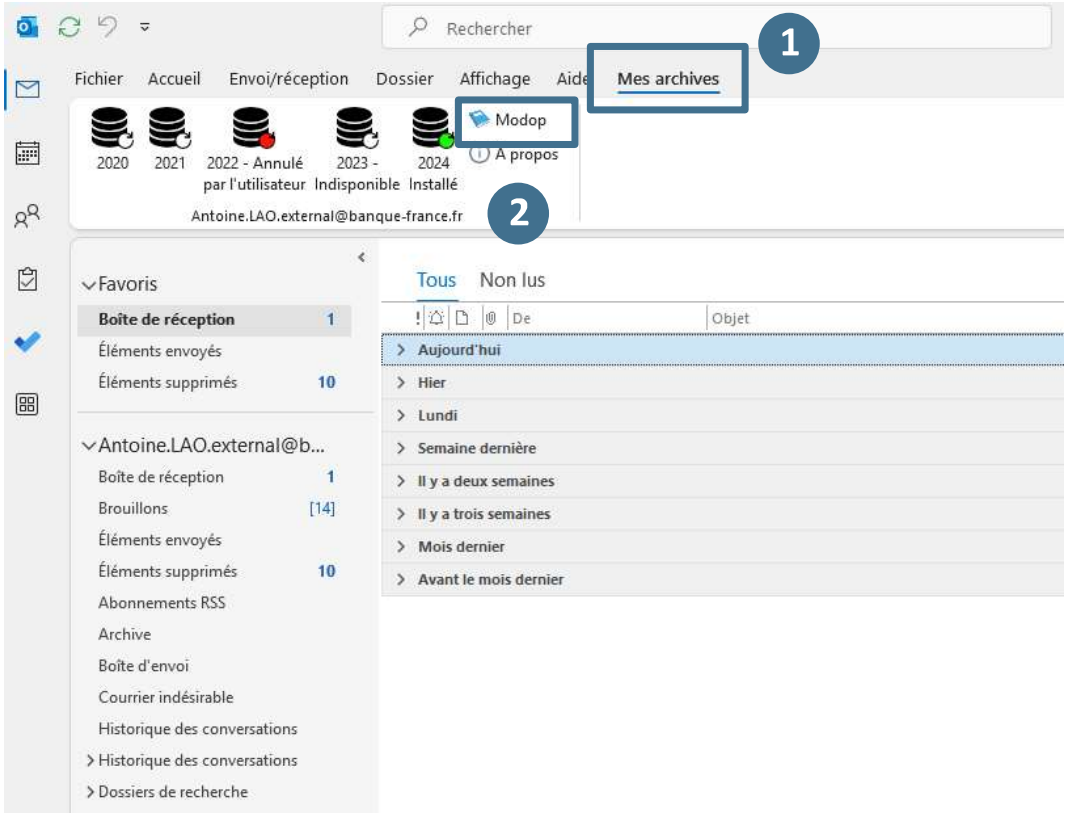

Vous n'avez pas trouvé réponse à votre question ?

*N'hésitez pas à consulter la **FAQ**.*

BANQUE DE FRANCE
EUROSYSTÈME

DGSI

DIGITAL EdT Environnement de Travail